

ABRIL
6
Sábado



6:00
PM

Ponente:
Mvz: Ilich Hams Cárdenas Mogollón

Ponencia
MANEJO DE CUYES
BIOSEGURIDAD Y SANIDAD

¿Quieres convertirte en un experto en la crianza responsable de cuyes y marcar la diferencia en la industria?

Inscríbete ahora 

Comunidad Nacional
Antonio de Mayolo

 **FACOP**
FACILITADOR CENTRO
MAYO PERU S.A.

 **CÁMARA NACIONAL
COMERCIO**

Bioseguridad : Es el conjunto de prácticas preventivas de manejo que contribuye a reducir los riesgos de salud por la introducción y propagación de agentes patógenos y sus vectores en los centros de producción

SANIDAD

SANIDAD PREVENTIVA:

-Evitar que los cuyes se enfermen aplicando las normas de bioseguridad.

SALUD CURATIVA:

-Recuperar la salud perdida mediante aplicación de tratamientos , muchas veces no tienen resultado óptimos.

BIOSEGURIDAD:

-Aplicar aquellos consejos técnicos, medidas sanitarias y normas de trabajo para prevenir la entrada o propagación de agentes infecciosos en la granja.



¿CÓMO DARNOS CUENTA QUE NUESTROS CUYES SI ESTÁN ENFERMOS?

SI OBSERVAMOS :

- CUYES SIN CONSUMO DE ALIMENTO.
- EXCESIVO CONSUMO DE AGUA.
- FALTA DE VIVACIDAD EN LOS OJOS.
- PERDIDA DE PESO.
- PELO POCO LUSTROSO.
- AISLAMIENTO.



Mvz: Ilich Hams Cárdenas Mogollón
Docente: Producción Agropecuaria IESTPCañete

ENFERMIDADES INFECCIOSAS:

1. SALMONELOSIS

ENFERMEDAD
INFECCIOSA

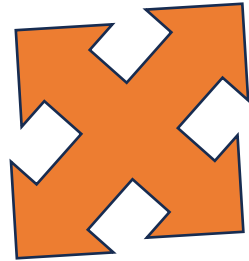

MUY PELIGRO:
-MAL MANEJO
-MALA ALIMENTACION
-

CAUSADA POR
BACTERIAS:
SALMONELLA

-HUMEDAD EN POSAS
-CAMBIOS BRUSCOS
EN TEMPERATURA



SÍNTOMAS:

- ✓ Pérdida de apetito.
- ✓ Pérdida de peso.
- ✓ Erizamiento de pelos.
- ✓ Diarrea acompañada de mucus y vómitos.
- ✓ Parálisis en patas posteriores y postración.
- ✓ En hembras gestantes: **ABORTOS.**



PREVENCIÓN:

1. EVITAR PROPORCIONAR ALIMENTOS CONTAMINADOS.

2. CONTROLAR FACTORES CAUSANTES DE ESTRÉS.

3. TEMPERATURA INTERNA (INFRAESTRUCTURA ADECUADA).

4. PROPORCIONAR PASTOS MADUROS.

5. DESCANSO DE PASTOS.

6. SEGURIDAD DEL GALPON (INGRESO DE PORTADORES).

7. EVITAR LA SOBREPoblACION



TRATAMIENTOS:



Cargado de aplicación
a la jeringa



Aplicación subcutánea
de medicamento

2. NEUMONÍA:

Producido por gérmenes que afectan a los pulmones:
PRINCIPALMENTE LAS CRIAS.

SIGNOS:

-Crías alejadas del grupo.
-Secreción nasal.

-Respiración agitada.
-Animales postrados.

PREVENCIÓN:

✓ Evitar corrientes de aire fuertes en el cuyero.

TRATAMIENTO:



Gazapo con signos de neumonía

Pulmón dañado por neumonía

3.LINFADENITIS:

Enfermedad producida por gérmenes: **ATACADAS A CUYES DE TODAS LAS EDADES.**

TRANSMISIÓN:
HERIDAS POR MORDEDURA O POR CONTACTO DIRECTO CON SECRECIONES.



- BOLAS O BULTOS A LADO DEL CUELLO DEBAJO DE LA CABEZA .
- AL REVENTAR EMPIEZAN A SALIR MATERIA.

SIGNOS:

TRATAMIENTO:

- Nuestros cuyes no se enfermaran de linfadenitis si es que mantenemos limpio el cuyero.

PREVENCIÓN:

ENFERMEDADES PARASITARIAS:

PARÁSITOS INTERNOS



1. COCCIDIOSIS:

Producido por un bicho pequeñísimo (COCCIDIA) encontrado en el intestino grueso del animal al consumir pastos verdes contaminados: ATACADO A ANIMALES JOVENES.

- Animales con pérdida de peso rápidamente.
- Diarrea con puntos de sangre.
- Muerte repentina

TRATAMIENTO:

PREVENCIÓN:

- Limpieza continua de posas y cueros.
- Humedad excesiva.
- Contacto de otros animales de otra especie con los pastos.

2. ALICUYA (FASCIOLA HEPÁTICA):

Gusano con forma de hoja que ataca al hígado del cuy, transmitido al comer pasto verde contaminado.

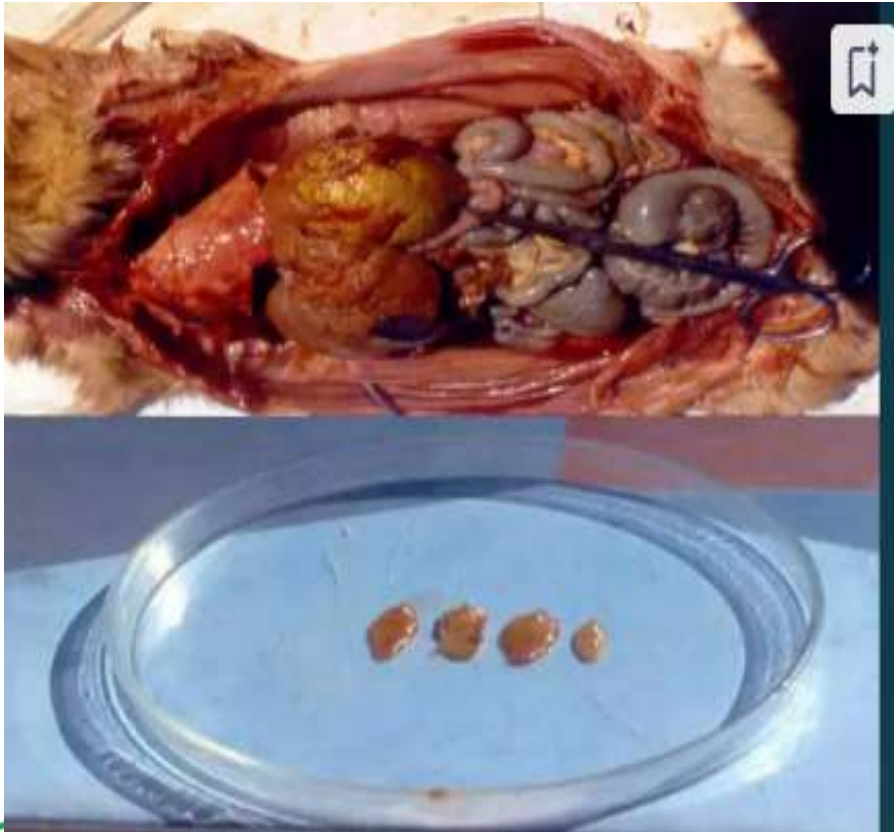

SIGNOS:

- Pérdida de apetito.
- Muerte repentina.
- Pelos erizados.
- Hígado de color rojo intenso.

TRATAMIENTO:

PARASITOS EXTERNOS

1. PIOJOS Y PULGAS:

SIGNOS:

- Animales decaídos.
- Vientre hinchado.
- Muerte a los pocos días de la infestación.

PREVENCIÓN:

- Desinfección de posas cada 7 días.
- Limpieza de posas constantemente.
- Evitar el contacto con otros animales que no sea del cuyero.

TRATAMIENTO:



Cuy con pulgas

2. CARACHA(SARNA): Acarosis



Producido por un Acaro muy pequeño. Ataca a todas las edades y se contagia con mucha facilidad.

SIGNOS:

- Caída del pelaje casi siempre alrededor de los ojos y nariz.
- Picazón constantemente.
- Formación de heridas donde se empezó la caída del pelo.

TRATAMIENTO:

PREVENCIÓN:

- Mantener limpio el cuyero y pozas.
- No colocar exceso de animales por pozas.
- Desinfección constantemente.